

LEGENDA ACABAMENTOS

PISO:	
G	- GRANITINA
CD	- CONCRETO DESEMPENADO
FORRO	
L	- LAJE
S	- FORRO DE GESSO TABICADO, PINTURA LÁTEX PVA COR BRANCO NEVE
PAREDE	
▷	- REVESTIMENTO: PORCELANATO RETIFICADO ACETINADO 30X60CM LISO, COR BRANCO OU OFF-WHITE, ALTURA - ATÉ A TETO
▷	- REBOCO E PINTURA CONFORME ESPECIFICAÇÃO
BANCADA	
B1	- BANCADA EM GRANITO BRANCO SIENA, COM RODAMÃO, H=10CM E MOLDURA - H=10CM.
A	- PLACAS COM O NOME DOS AMBIENTES - 7 UNIDADES
B	- PLACAS EM BRANCO COM O NOME DOS AMBIENTES - 7 UNIDADES

QUADRO DE ABERTURAS

PORTAS	DIMENSÕES (cm)	MATERIAL	REFERÊNCIA
P1	60 X 180	METÁLICA	TIPO PF-10 CADERNO DE DETALHES AGETOP
P2	80 X 210	METÁLICA	TIPO PF-1 CADERNO DE DETALHES AGETOP
P3	90 X 210	METÁLICA	TIPO PF-1 CADERNO DE DETALHES AGETOP
P4	80 X 180	METÁLICA	TIPO PF-10 CADERNO DE DETALHES AGETOP
JANELAS	DIMENSÕES (cm)	MATERIAL	REFERÊNCIA
J1	200 X 120	METÁLICA	VER PROJETO
J2	360 X 60	METÁLICA	TIPO J3 CADERNO DE DETALHES AGETOP
J3	90 X 60	METÁLICA	TIPO J3 CADERNO DE DETALHES AGETOP

ESPECIFICAÇÕES:

PISO:
 - GRANITINA NA COR NATURAL C/ RODAPÊ 7CM DO MESMO MATERIAL
 - CONCRETO DESEMPENADO - ESP. 5CM

ALVENARIA:
 - TUILOS FURADOS
 AS PAREDES INTERNAS SERÃO REBOCADAS, EMAGACADAS, E PINTADAS COM ESMALTE SINTÉTICO ATÉ H=1,50M E O RESTANTE COM TINTA ACRÍLICA SEMI-BRILHO, CONFORME PADRÃO SEDUC
 AS PAREDES EXTERNAS SERÃO REBOCADAS, APLICAÇÃO DE SELADOR, PINTADAS COM TINTA ACRÍLICA SEMI-BRILHO, CONFORME PADRÃO SEDUC

COBERTURA:
 - TELHA CERÂMICA, TIPO AMERICANA

ESTRUTURA DA COBERTURA:
 - ESTRUTURA METÁLICA, PINTADA EM ESMALTE SINTÉTICO BRILHANTE CONFORME PADRÃO SEDUC

Projeto Arquitetônico: BLOCO PADRÃO SEDUC 03 SALAS DE AULA COM SANITÁRIOS 2022 MOD-02 - Elaborado na data de 06/10/2022 para implantação nas unidades escolares do estado de Goiás, conforme necessidades gerais avaliadas.

*Para implantação e endereço da obra ver projeto específico e profissional responsável pela implantação.

OBS: Cabe a cada profissional responsável pelo projeto de implantação avaliar a viabilidade e conferir as condições locais para implantação, assim como normas locais vigentes e possíveis atualizações das mesmas que possa vir a ocorrer após a elaboração deste projeto.

**Qualquer alteração que venha a ocorrer posteriormente no projeto, não sendo de autoria da arquitetura, será de responsabilidade do autor da modificação assim como a responsabilidade do projeto.

**As adequações referentes a acessibilidade (piso tátil e sinalização), fica de responsabilidade do profissional que elaborar o projeto de implantação.

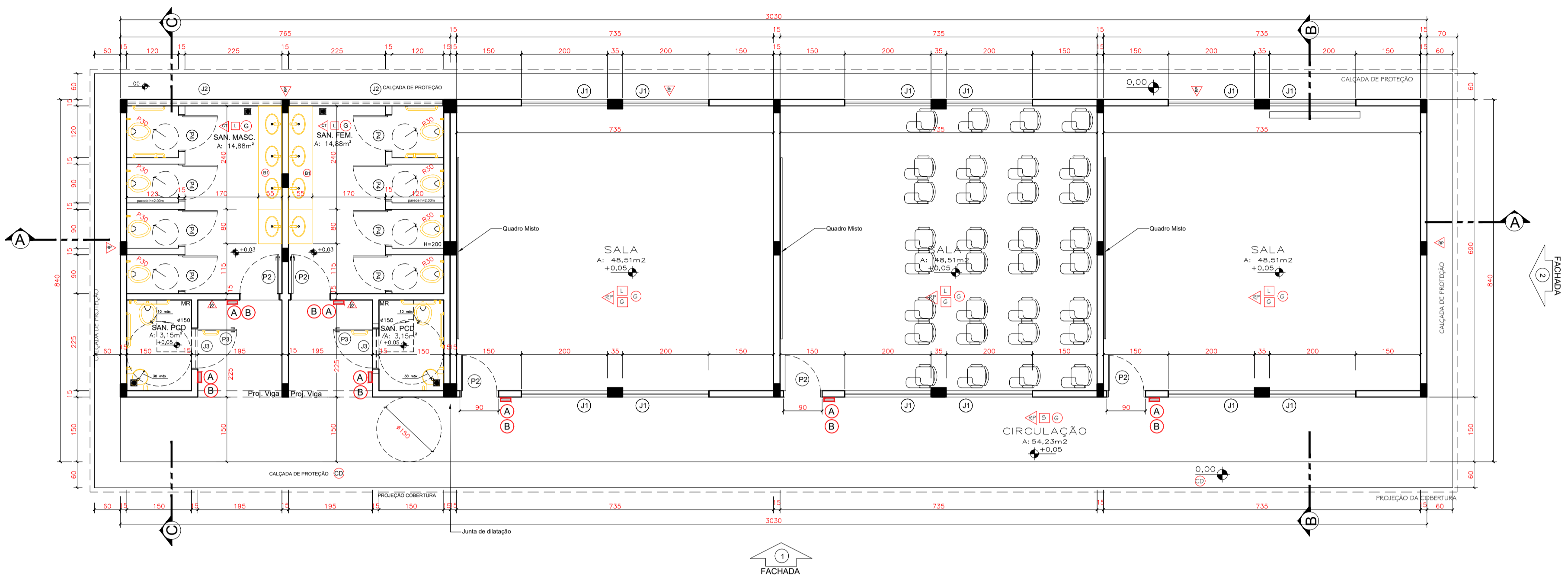

PLANTA BAIXA
 ESC. 1/50

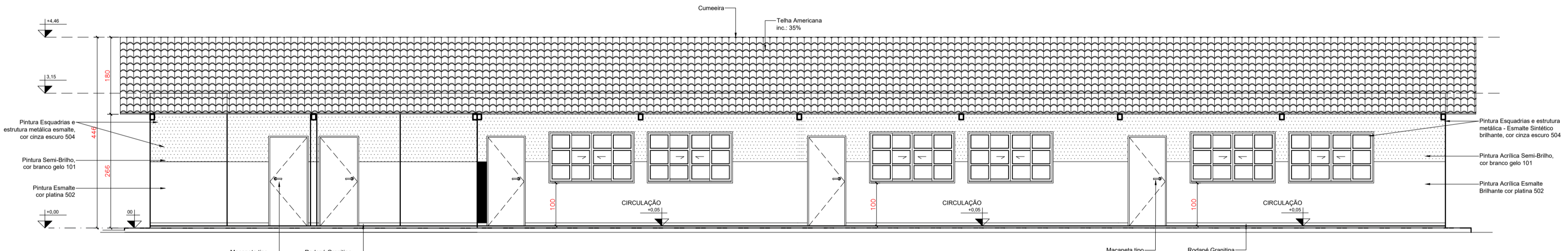

FACHADA 01 - ESC.: 1:50

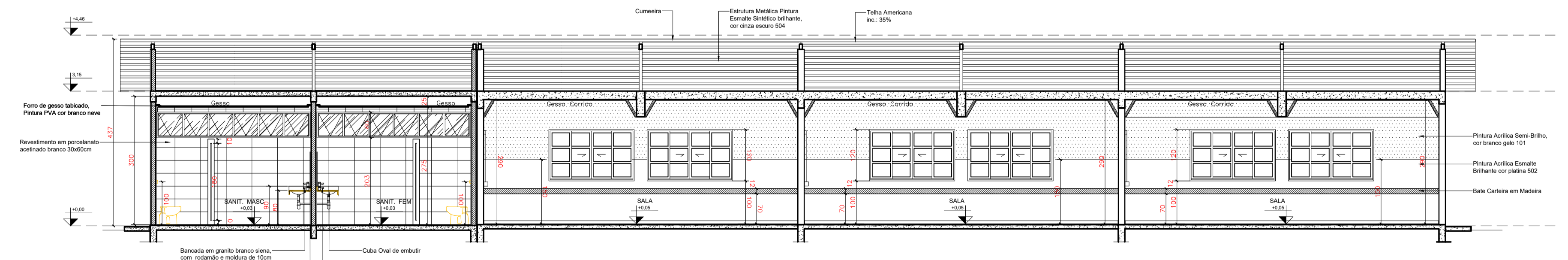

CORTE AA - ESC.: 1:50

OBSERVAÇÕES:
 - Onde não tiver especificação de acabamento, seguir projeto específico.
 - Favor conferir medidas no local.
 - Qualquer dúvida consultar o autor do projeto ou a Gerência de Projetos e Infraestrutura.



ESTADO DE GOIÁS
 SECRETARIA DE ESTADO DA EDUCAÇÃO
 SUPERINTENDÊNCIA DE INFRAESTRUTURA
 GERÊNCIA DE PROJETOS E INFRAESTRUTURA

GERÊNCIA DE PROJETOS E INFRAESTRUTURA
 APROVADO _____
 TENDO RESPONSABILIDADE PELA APROVAÇÃO

CONSTRUÇÃO DE ESCOLA

BLOCO PADRÃO
 3 SALAS COM SANITÁRIOS - MOD 02

OBJETIVO
 A SER CONSTRUÍDO EM DIVERSOS LOCAIS DO ESTADO ONDE FOR SOLICITADO

ÁREA DO TERRENO	ÁREA PERMITEB.	ÁREA EXISTENTE	ÁREA A DEMOLIR	ÁREA A CONSTRUIR	ÁREA TOTAL CONSTRUIDA
				254,52 m ²	254,52 m ²

AUTOR: ARQ. MARILIA OLIVEIRA, CAU 41138693

PROPRIETÁRIO: SECRETARIA DE ESTADO DA EDUCAÇÃO CNPJ: 01.406.705/0001-20
 PREPOSTO: JESSICA ALVES BUENO ROUSA CPF: 033.178.021-42

ARQUITETURA

TIPO DE PROJETO: _____
 PLANTA BAIXA - Esc.: 1/50
 CORTES E FACHADAS - Esc.: 1/50
 LEGENDAS E QUADRO DE ABERTURAS

DATA: SETEMBRO/2022	ESCALA: INDICADA	REVISÃO: 000	Nº RETAB.: 12454480
REV.	DATA	DESCRIÇÃO	VISTO